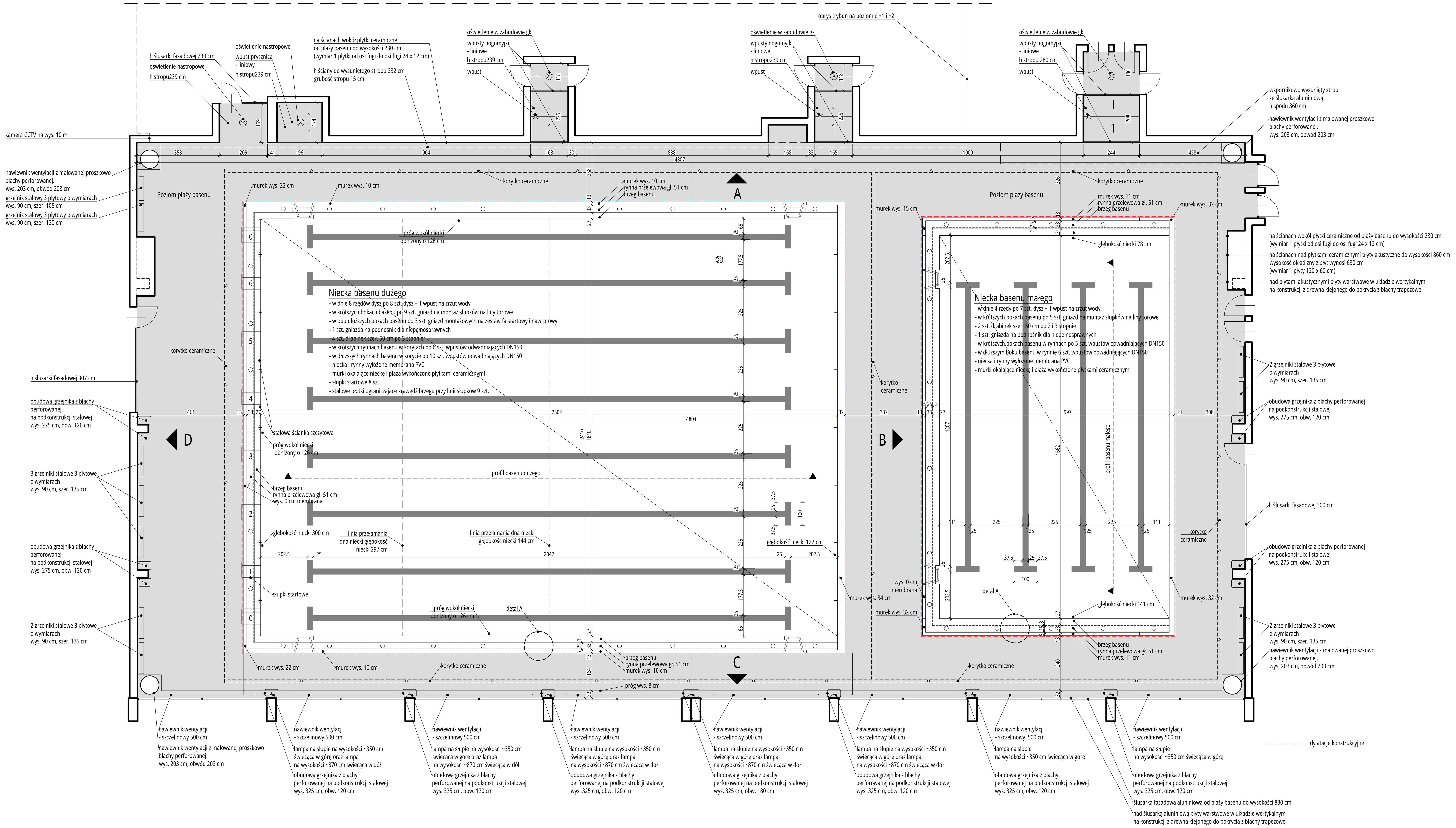

RZUT PARTERU - POZIOM BASENU

Projekt	PROJEKT TECHNICZNY REMONTU WNĘRZA HALI BASENU AWF KATOWICE Z WYMIANĄ URZĄDZEŃ TECHNOLOGICZNYCH WODY BASENOWEJ - ETAP II	Nr Rysunku	I 01
Klient	AWF IM. JERZEGO KUKUCZKI W KATOWICACH, MIKOŁOWSKA 72A, 40-065 KATOWICE		
Tytuł Rysunku	RZUTY HALI BASENU - INWENTARYZACJA	Rewizja	A
Skala 1:100	Nr Projektu --	Zwolniony	Z
	Autor mgr inż. arch. ŁUKASZ PRAŻUCH	Narysował	Sprawdził
	Nr uprawnień 1/SLOKK/2012 spec. arch.	Nr uprawnień	Nr uprawnień
Data 2022.07.08	Podpis	Podpis	Podpis / Faza projektu PT

pracownia projektowa łukasz prażuch

PRACOWNIA PROJEKTOWA ŁUKASZ PRAŻUCH UL. ESTETYCZNA 4/A7 TYCHY 509 562 942 prazuch@gmail.com